# Länsi-Pakilan koulut, päiväkodit, nuoriso- ja liikuntatilat

**Asukasilta 21.5.2019**

# Tervetuloa!

1. **Aiheita tänä iltana**
2. **Lyhyt katsaus hankkeeseen**
3. **Jatketaan keskustelupisteillä ruokasalissa klo 18.40**
4. **Yhteenveto klo 19.40**
5. **Ilta päättyy klo 20.00 mennessä**

Vuorovaikutussuunnittelija
Tiina Antila-Lehtonen juontaa illan

Esitys viedään hankkeen verkkosivuille
www.hel.fi/Pakilan-tilat

- Mitä uutta hankkeessa? Pihoille saadaan monenlaista uutta, projektinjohtaja Reetta Amper, arkkitehti Hilla Rudanko ja projektiarkkitehti Ilari Suomalainen
- Pedagoginen toimintasuunnitelma ja erityisryhmien huomioiminen, perusopetuksen aluepäällikkö Arjariitta Heikkinen ja varhaiskasvatuksen aluepäällikkö Raila Tiainen-Ala-Maunus
- Tule puhumaan uusista liikuntatiloista, HNMKY:n edustajat Henrik Pulkkinen ja Tuomas Mäkelä
- Nuorisotilat tulevat tarpeeseen, nuoriso-ohjaaja Heidi Hirvonen ja nuoret
- Liikennejärjestelyjen parannukset suunnittelussa, urakoitsijan edustaja Mikko Leino
- Väistötiloihin siirtyminen vaikuttaa perheiden arkeen, arkkitehti Hilla Rudanko

# Illan ohjeistus

- Aikaa on 2,5 h, josta puolet on varattu esityksille ja puolet kysymyksille ja keskusteluille
- Aluksi tiivis kokonaiskatsaus auditoriossa.
- Meitä kiinnostavat eri asiat, voit itse valita sinua kiinnostavat keskustelun aiheet ruokasalissa.
- Muista keskustellessasi:
  - Otathan muut huomioon esittämällä asiasi lyhyesti ja antamalla puheenvuoron muillekin
  - Voimme olla asioista eri mieltä ja tarkastella asioita eri näkökulmista, mutta ei mennä henkilökohtaisuuksiin vaan arvostetaan kanssakaupunkilaisia

# Mitä uutta hankkeessa?

# Rakentamisesta päätetään vaiheittain

**Tarveselvitys ja pedagoginen toiminta-suunnitelma 09/2018-01/2019**

**Kasvatus- ja koulutus-lautakunnan tarvepäätös 03-04/2019**

**Hankesuunnittelu (laajuuden ja hinnan määrittely) 01-08/2019**

**Kaupungin-valtuuston hankepäätös n.11/2019**

**Väistötilojen rakentaminen alkaa keväällä 2020**

**Ala-aste siirtyy väistötiloihin 8/2020**

**Kukin rakennushanke kestää 1,5-2 vuotta, hankkeita voi olla useita**

*2019* *2020*

*Suunnittelutyö ja käyttäjävuorovaikutus käynnissä*
*Pedagogista suunnitelmaa päivitetään ja kehitetään*

# Käyttäjä- ja asukasvuorovaikutus 2018

17.12.2017
**Toimijainfo**
(alueen seurat, yhdistykset ym.)

19.2.-16.3.2018
**Verkkokysely**

27.2.2018
**OAS-vaiheen asukastilaisuus**

7.10.2018
**Kekri-tilaisuus**

10.-27.12.2018
**Verkkokysely**

11.12.2018
**Asukastilaisuus**

*2017* *2018* *2019*

14.3.2018
**Pakilan allianssin esittely**
(toimipaikkojen johtajat, aluepäälliköt)

26.9.2018
**Käyttäjäryhmä**
(toimipaikkojen johtajat, henkilökunnan edustajat, asiantuntijaopettajat, aluepäälliköt)

8.-9.10.2018
**Pedagogisen suunnitelman käynnistys**
(oppijat, henkilökunta)

23.10.2018
**Hankkeen ja vaihtoehtojen esittely**
(toimipaikkojen johtajat, aluepäälliköt)

25. ja 30.10.2018
**Työpajat käyttäjille**
(henkilökunta, oppijat, huoltajat)

27.11.2018
**Vaihtoehtojen esittely**
(henkilökunta)

4.12.2018
**Vaihtoehtojen vertailu**
(toimipaikkojen johtajat, aluepäälliköt)

# Käyttäjä- ja asukasvuorovaikutus keväällä 2019

10.1.
**Käyttäjäkokous**
Perusopetus
Varhaiskasvatus

23.1.
**Ekskursio**
Espoo

23.1.
**Kysely**
(soluajattelu)

24.1.
**Käyttäjäkokous**
Perusopetus
Varhaiskasvatus

4.2.
**Työpaja**
opettajat
(soluajattelu)

13.2.
**Tapaaminen**
NuPa

8.2., 14.2.
**Käyttäjäkokous**
Perusopetus
Varhaiskasvatus

22.2.
**Haastattelu**
NuPa

28.2.
**Havainnointi**
perusopetus
opettajat

1.4.
**Käyttäjäkokous**
Perusopetus
Varhaiskasvatus

18.3.
**Havainnointi**
varhais-
kasvatus

27.3.–28.3.
**Ekskursio**
Oulu

16.4.
**Laaja**
**käyttäjäkokous**
Kaikki

3.4.
**Kysely**
Piha-alueet

xx.
**Ekskursio**
MOVA-TOI

7.5.
**Käyttäjäkokous**
Erityisaineopetus

21.5.
**Asukasilta**
**(Länsi-Pakila)**
Suunnitelmien
esittely-
tilaisuus

22.5.
**Itä-Pakila -ilta**
Suunnitelmien
esittelypiste

23.5., 4.6.
**Käyttäjäkokous**
Perusopetus
Varhaiskasvatus

24.5.
**Ruuti**
**Rubufest**
(Maunula-
talo
7-luokkalaiset)

# Aluekuva

## Tarkemmat kuvat seuraavilla sivuilla

LAAJUUS

**ALUSTAVAT LAAJUUSTIEDOT**

| | henkilömäärä | brm² | Autopaikat* | Pyöräpaikat* | Pihatavoite | Jäljelle jäävä rak.oik. |
|---|---|---|---|---|---|---|
| **Koulu** 3-9 | 770 oppilasta<br>6 TOI-luokalla<br>**776** | **8450**<br>(oleva rak. 4780)<br>(laajennus 3670) | 1/500 = **17** | 1/30-40 = **282-212** | 776*5 = **3880** | (11055-8450) **~2605** |
| **Koulu** 1-2 | 180 oppilasta<br>6 TOI-luokalla | (1890) | 1/500 = 4 | 1/30-40 = 63-48 | (186+65)*5 = 1255 | (6706-4350) **~2356** |
| **Päiväkoti**, | 240 lasta (65 eskaria)<br>6 MOVA-ryhmässä | (2460) | 1/250 = 10 | 1/90 = 28 | (246-65)*15 = 2715 | |
| Yhteensä | **432** | **4350** | **14** | **76-91**<br>+ vierailijat 1/1000<br>+ hlökunta 1/3 hlö | **3970** | |
| Kaikki yhteensä | **1208** | **12800** | | | | |

*Työpaikka-alueiden autojen ja pyörien pysäköintipaikkamäärien laskentaohjeet (28.2.2017)

VAIHEISTUS

A — Rakennetaan/hankitaan väistötilat

B — "Isojen" koulun laajennusosa rakennetaan ja alakoulu korjataan
-> **alakoulun n. 500 oppilasta väistää**

C — Luokat 3-9 muuttavat "isojen" kouluun,
-> **päiväkoti Havukka ja 1-2 luokat väistössä (n.330 lasta)**
-> Yläkoulu puretaan, areenan rakennus alkaa

E — "Pienten" koulu ja areena valmistuu, päiväkodit ja luokat 1-2 muuttavat uudisrakennukseen

2020 2021 2022 2023 2024

Pakilanpuiston liito-oravat (Enviro 8.8.2018)
Rakentamisrajoitusalue — Ydinalue — haapa — koivu — kuusi — tervaleppä

Työyhteenliittymä Arkkitehdit Rudanko+Kankkunen Oy ja Arkkitehdit Frondelius+Keppo+Salmenperä Oy

Pakilanpuiston allianssi
Alueasemapiirustus

1 : 1000 (A1)

17.5.2019

# Laajuus ja vaiheistus

## LAAJUUS

**ALUSTAVAT LAAJUUSTIEDOT**

| | henkilömäärä | brm² | Autopaikat* | Pyöräpaikat* | Pihatavoite | Jäljelle jäävä rak.oik. |
|---|---|---|---|---|---|---|
| **Koulu** 3-9 | 770 oppilasta<br>6 TOI-luokalla<br>**776** | **8450**<br>(oleva rak. 4780)<br>(laajennus 3670) | 1/500 = **17** | 1/30-40 = **282-212** | 776*5 = **3880** | (11055-8450) ~**2605** |
| **Koulu** 1-2 | 180 oppilasta<br>6 TOI-luokalla | (1890) | 1/500 = 4 | 1/30-40 = 63-48 | (186+65)*5 = 1255 | (6706-4350) ~**2356** |
| **Päiväkoti**, | 240 lasta (65 eskaria)<br>6 MOVA-ryhmässä | (2460) | 1/250 = 10 | 1/90 = 28 | (246-65)*15 = 2715 | |
| Yhteensä | **432** | **4350** | **14** | **76-91**<br>+ vierailijat 1/1000<br>+ hlökunta 1/3 hlö | **3970** | |
| Kaikki yhteensä | **1208** | **12800** | | | | |

*Työpaikka-alueiden autojen ja pyörien pysäköintipaikkamäärien laskentaohjeet (28.2.2017)

## VAIHEISTUS

A — Rakennetaan/hankitaan väistötilat

B — "Isojen" koulun laajennusosa rakennetaan ja alakoulu korjataan
-> **alakoulun n. 500 oppilasta väistää**

C — Luokat 3-9 muuttavat "isojen" kouluun,
**-> päiväkoti Havukka ja 1-2 luokat väistössä (n.330 lasta)**
-> Yläkoulu puretaan, areenan rakennus alkaa

E — "Pienten" koulu ja areena valmistuu, päiväkodit ja luokat 1-2 muuttavat uudisrakennukseen

08 09 10 11 12 01 02 03 04 05 06 07 08 09 10 11 12 01 02 03 04 05 06 07 08 09 10 11 12 01 02 03 04 05 06 07 08 09 10 11 12 01 02 03 04 05 06 07 08 09 10 11 12

**2020** **2021** **2022** **2023** **2024**

# Elontien tontti

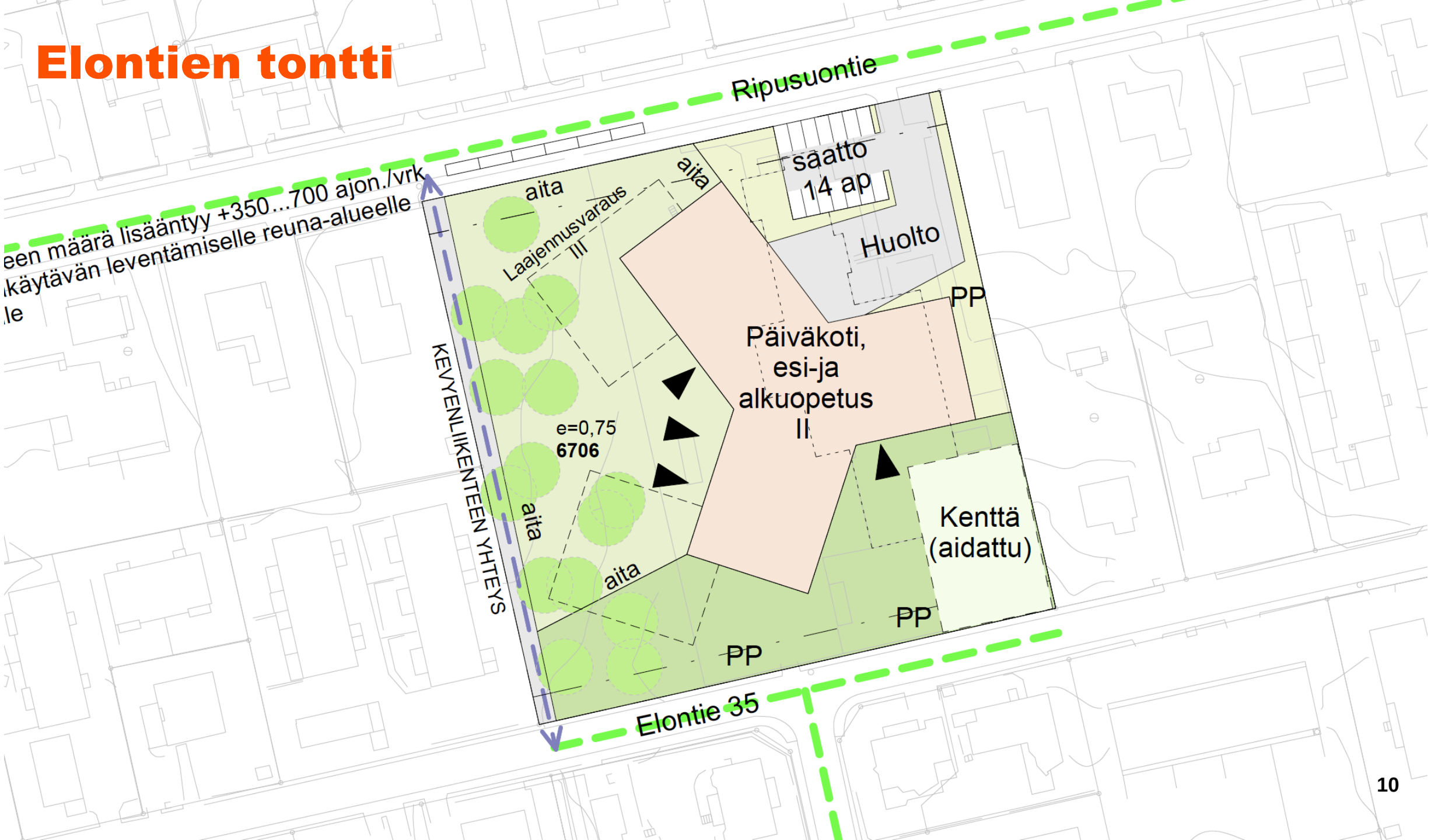

# Halkosuontien tontti

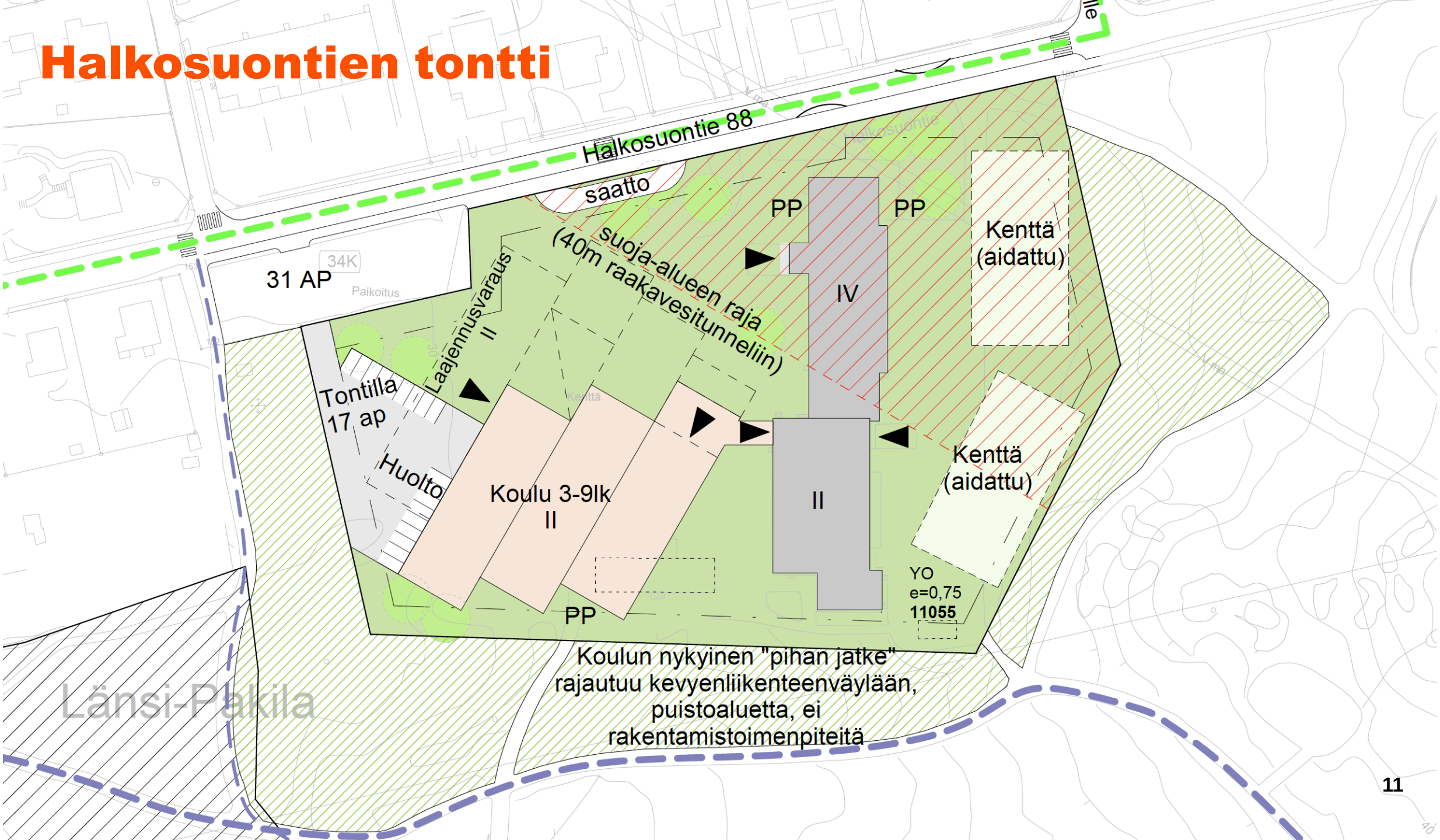

# Pilkekujan tontti

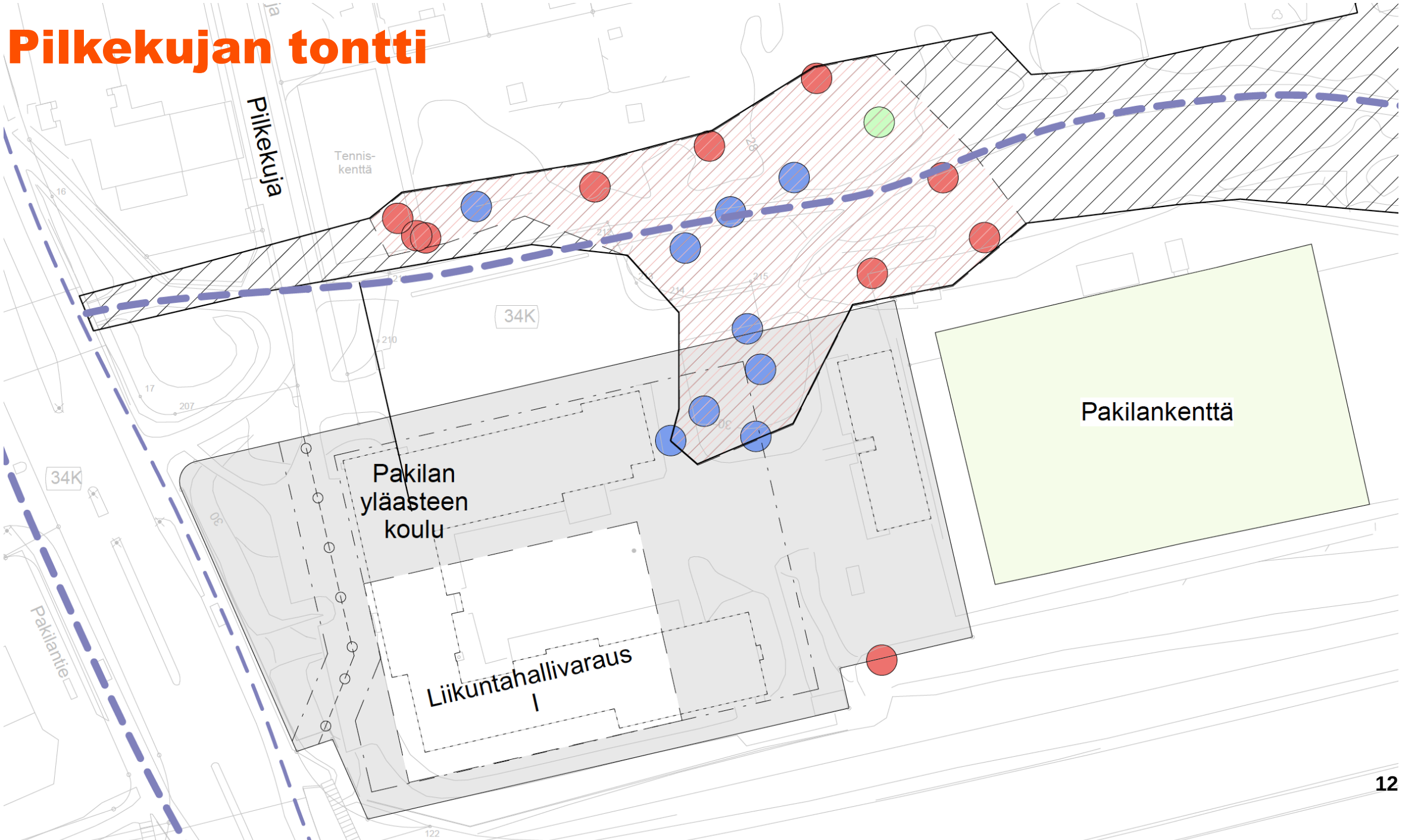

# Elontien piha

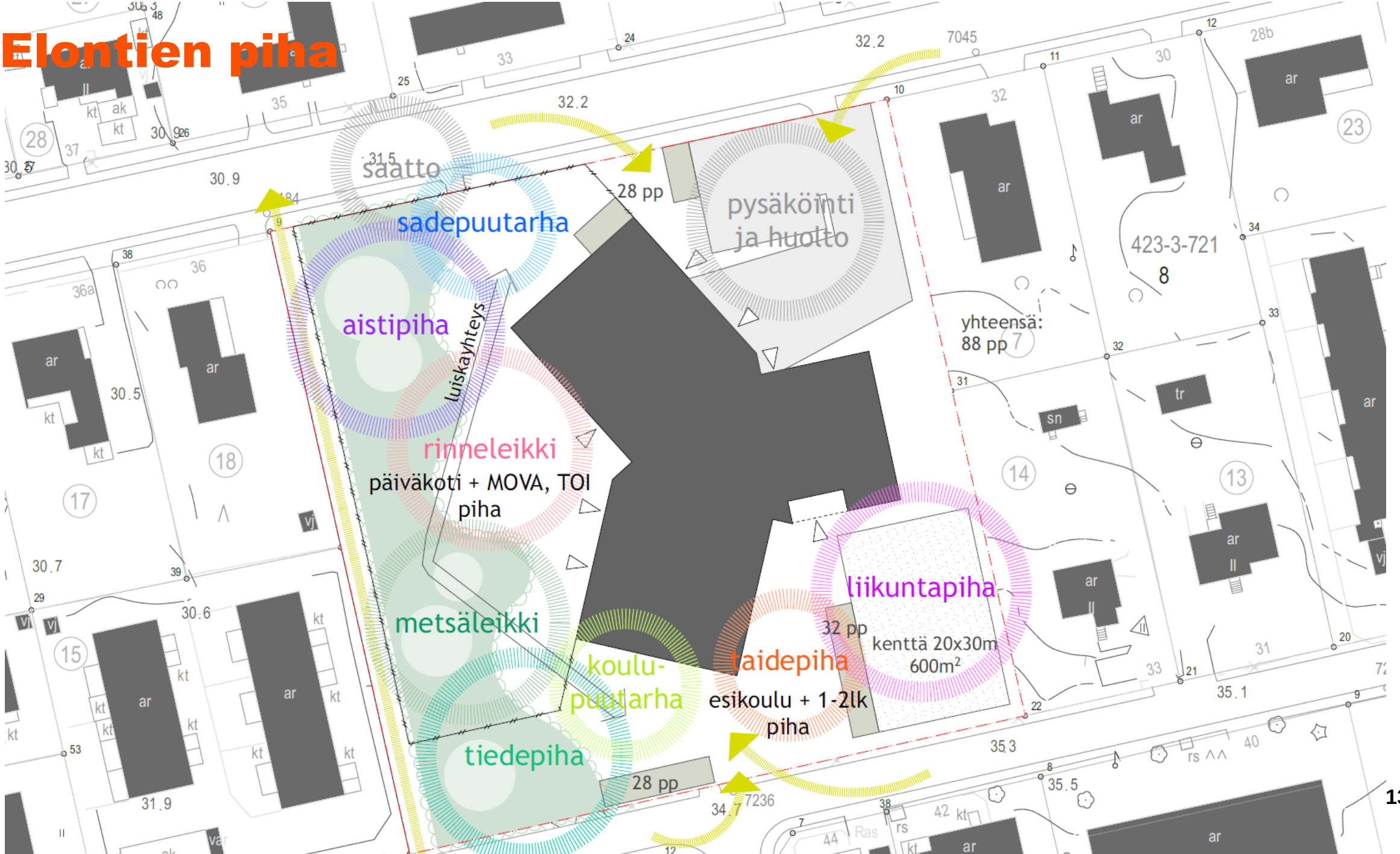

# Halkosuontien piha

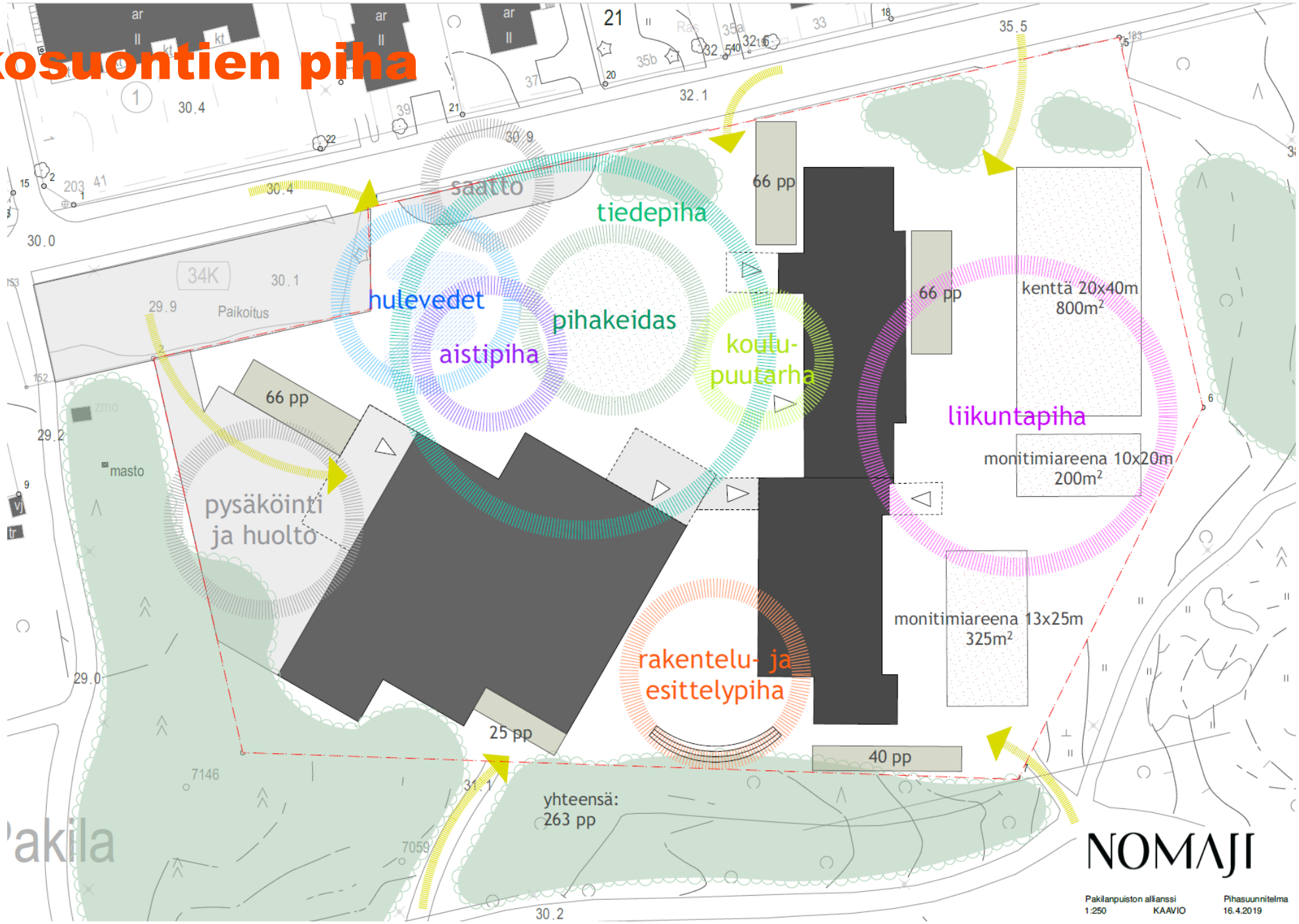

# Liikuntatilat paremmiksi

- Helsingin NMKY ja Pakilan kouluhankkeet tutkivat liikuntatilojen rakentamista yhteistyössä nykyiselle yläasteen tontille. Hankkeesta käytetään nimeä Pakila-areena.
- Pakila-areenaan on tulossa koripallon yksi täysikokoinen katsomollinen areenakenttä sekä yksi harjoituskenttä, puku- ja lämmittelytilat sekä kahvio- ja myymälätila.
- Koulu käyttää liikuntatiloja päivisin, HNMKY muina aikoina.
- Uusi rakennus sijoittuu nykyisen yläasteen rakennuksen paikalle.
- Tontille rakennuksen ympärille sijoittuvat monikäyttöiset pihatilat, joihin on tulossa noin 120 autopaikkaa areenan tarpeisiin. Pysäköintitiloja käytetään tapahtumien ulkopuolella myös katukorikseen ja muuhun liikuntaan.
- Tarkoitus on luoda houkutteleva, kaikkia pakilalaisia palveleva liikuntatilojen kokonaisuus.

# Pedagoginen suunnitelma

## Pakilan kouluissa

Helsinki
Helsingfors

# Oppimisen kulmakivet lähtökohtana pedagogiselle tilojen suunnitelmalle

## Yhteisöllisyys ja yhteisöllinen oppiminen

- yhteisöllinen tiedon rakentaminen ja jakaminen
- vuorovaikutus
- sosiaaliset taidot ja kohtaamiset
- yhdessä tekeminen
- toimintaa pareittain, pienryhmissä ja koko ryhmän kanssa
- osaamista jaetaan eri tavoin (näyttelyt, juhlat, esitykset)
- luova, esteettinen ympäristö --> ilo oppia
- turvallisuus
- huoltajien osallisuus
- kollegiaalinen ja moniammatillinen yhteistyö

## Tulevaisuuden taidot

- ilmiöoppiminen
- autenttiset ja monipuoliset työskentelytavat
- työelämälähtöisyys
- makerspace-ajattelu ja värkkääminen, tekemällä oppiminen
- kestävän tulevaisuuden oppimisympäristö (rakennus opettaa jo itsessään,
- materiaalivalinnat, kiertotalous
- luonnon monimuotoisuus ja viher-rakentaminen (kattopuutarhat, hulevesiratkaisut)
- energiatalous
- energian kulutus ja sen seuraaminen

## Oppijan osallistuminen ja osallisuus

- oppija osallistuu aktiivisesti oman koulutyön ja oppimisympäristön suunnitteluun
- oppimisympäristössä toimitaan aktiivisesti
- oppijat asettavat omia tavoitteitaan, suunnittelevat ja seuraavat omaa oppimistaan
- oppijoilla yksilölliset oppimispolut
- oppija toimii aktiivisesti koko koulupäivän ja liikkuminen on läsnä arjessa

## Oppimisen kaikkiallisuus

- ilmiöpohjaisuus
- joustavuus
- monipuolisuus
- avoimuus
- toiminnallisuus, pelillisyys
- oppiminen myös ulkotiloissa >>>> sujuvat yhteydet ympäröivään yhteiskuntaan
- yhteistyö muiden toimijoiden kanssa
- tilat myös muiden toimijoiden käytössä

Helsinki

# Pedagogisen suunnitelman rakenne


**Dia 3 Prosessin kulku**

Dia 4 Pedagoginen suunnitelma tilasuunnittelun lähtökohdaksi

Dia 5 Tilojen yksikkökohtainen pedagoginen suunnitelma

**Dia 6 Yhteiset pedagogiset lähtökohdat**

Dia 7 Oppimisen kulmakivet

Dia 8 Pedagogisesti suunnitellut ja toimivat oppimisen tilat

**Dia 9 Yksikön pedagoginen suunnitelma**

Dia 10 Ennakkokysely

Dia 11 Toimintakulttuurin muutos

Dia 12 Oppimisen tilat

Dia 13 Toiminnalliset alueet

Dia 14 Akustiikka

Dia 15 Valaistus

Dia 16 Henkilökunnan toiminta ja siirtymät

Dia 17 Oppijan toiminta ja siirtymät

Dia 18 Yksikön oma pedagoginen kokeilu


Helsinki

# TOI/ MOVA molemmissa taloissa

- Toiminta-alueittain etenevä opetus ja monivammaisten lasten varhaiskasvatuksen ja esiopetuksen erityisryhmä
- motoriset, sosiaaliset, päivittäiset, kognitiiviset, kieli ja kommunikaatio
- liikkuminen avustettuna
- laulut, leikit ja juhlat, retket voivat olla yhteisiä
- pääasiassa oppivat omassa ryhmässään
- saattoliikennettä, oma sisäänkäynti
- 6 lasta opettaja ja viisi avustajaa
- oppilaita ei vielä ole valittu

# Alustava liikennesuunnitelma:

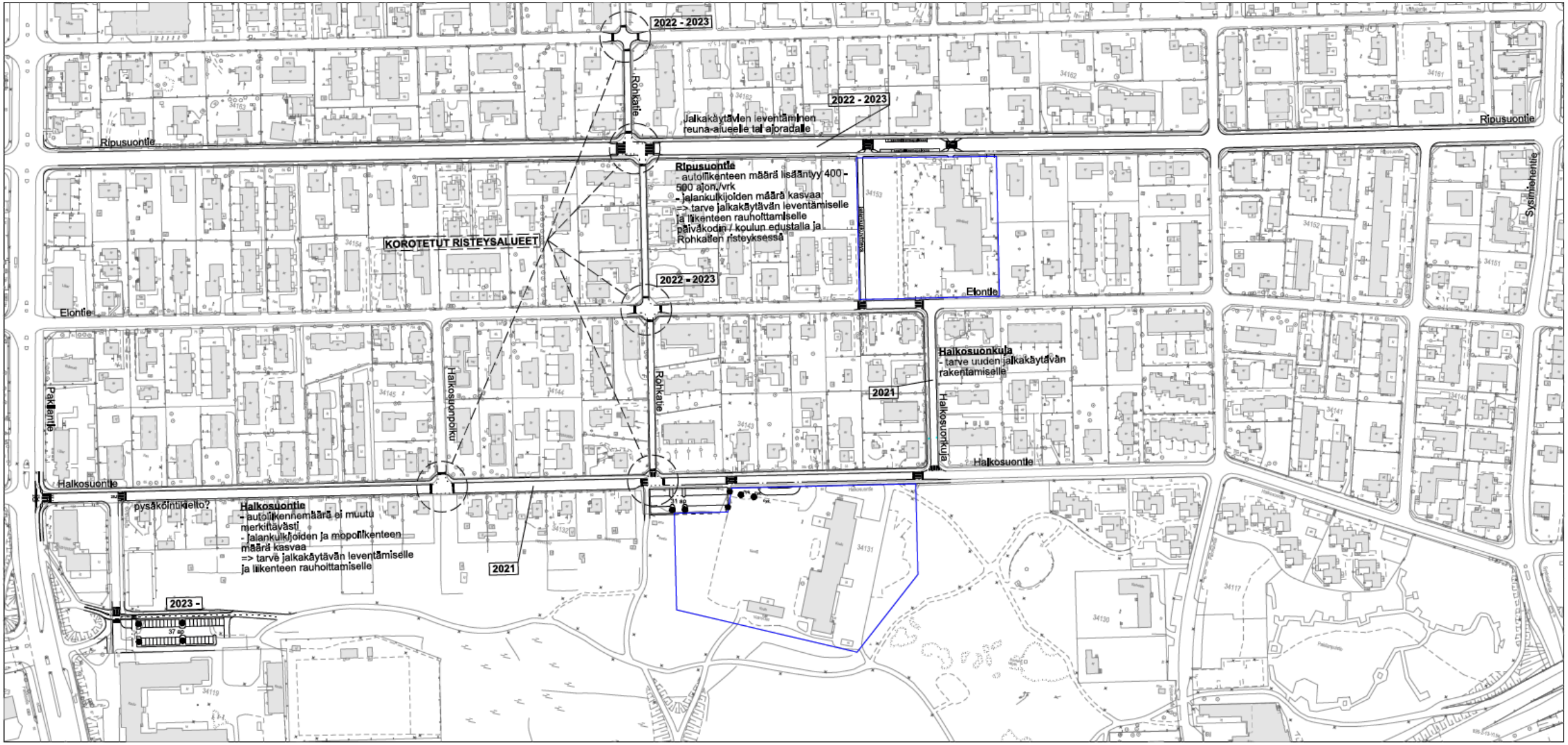
2022 - 2023
Rohkatie
Jalkakäytävien leventäminen reuna-alueelle tai ajoradalle
2022 - 2023
Ripusuontie
Ripusuontie
Ripusuontie
- autoliikenteen määrä lisääntyy 400 - 500 ajon./vrk
- jalankulkijoiden määrä kasvaa
=> tarve jalkakäytävän leventämiselle ja liikenteen rauhoittamiselle päiväkodin / koulun edustalla ja Rohkatien risteyksessä
KOROTETUT RISTEYSALUEET
2022 - 2023
Elontie
Elontie
Sysmänhentie
Halkosuonkuja
- tarve uuden jalkakäytävän rakentamiselle
2021
Halkosuonkuja
Halkosuontie
Halkosuonpolku
Rohkatie
Pakilantie
Halkosuontie
pysäkointikielto?
Halkosuontie
- autoliikennemäärä ei muutu merkittävästi
- jalankulkijoiden ja mopoliikenteen määrä kasvaa
=> tarve jalkakäytävän leventämiselle ja liikenteen rauhoittamiselle
2021
2023 -

# Väistötiloja suunnitellaan

- Alakoulun oppilaat 2020 syksyllä
- Päiväkoti ja 1. ja 2. luokat 2022 keväällä

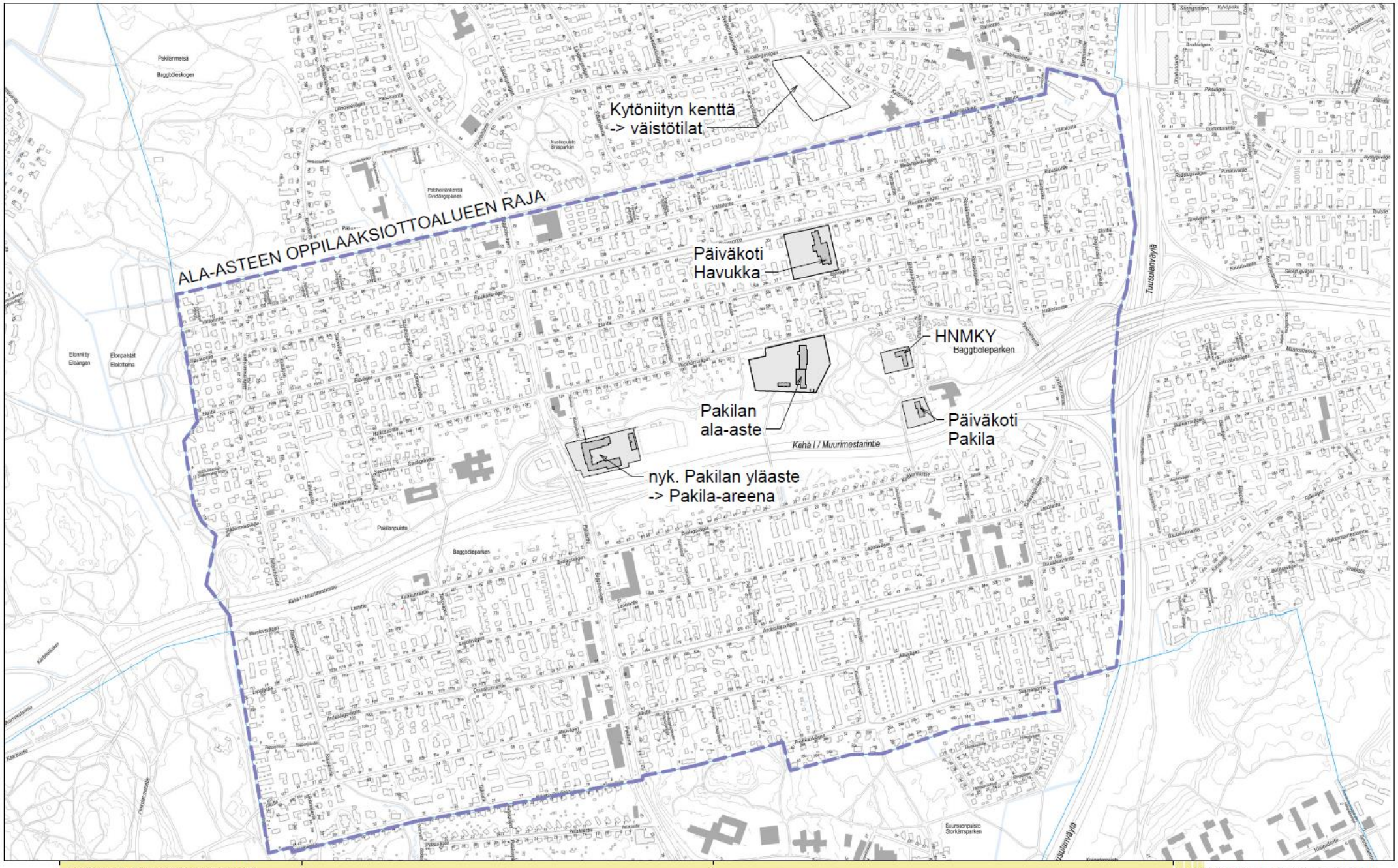


Rakennetaan/hankitaan väistötilat

"Isojen" koulun laajennusosa rakennetaan ja alakoulu korjataan
-> **alakoulun n. 500 oppilasta väistää**

Luokat 3-9 muuttavat "isojen" kouluun,
**-> päiväkoti Havukka ja 1-2 luokat väistössä (n.330 lasta)**
-> Yläkoulu puretaan, areenan rakennus alkaa

"Pienten" koulu ja areena valmistuu,
päiväkodit ja luokat 1-2 muuttavat
uudisrakennukseen

Työyhteenliittymä Arkkitehdit Rudanko+Kankkunen Oy
ja Arkkitehdit Frondelius+Keppo+Salmenperä Oy

Pakilanpuiston allianssi
Väistötilakartta, reitit

1 : 2000 (A1)

Jalankulkuyhteydet

Linja-autopysäkki

17.5.2019

# Päiväkoti, koulu, liikunta- ja nuorisotilat paremmiksi

- 15.5.2019: Vuosaari-lehti kaupungin 900 oppilaan lukiorakennuksesta: ”*Uudesta lukiorakennuksesta on tulossa täysin uudenlainen, ratkaisuiltaan mullistava, hämmästystä ja ihastusta jo etukäteen herättävä monipuolinen ja moneen taipuva Vuosaaren toimintakeskus!*”

- Tavoitteet ovat korkealla myös Pakilassa!

*Havainnekuva Vuosaaren lukiosta*

# Palautteesi 21.5. illasta on meille tärkeä:

## urly.fi/1eBL

# Mitä Helsingin kaupunki-ympäristössä tapahtuu?

- www.hel.fi/kaupunkiymparisto

- **facebook**.com/helsinkikaupunkiymparisto
- **twitter**.com/helsinkikymp
- **Instagram**: @helsinkikymp

- Tilaa **uutiskirjeitä** www.hel.fi/kaupunkiymparisto/uutiskirjeet

- Tilaa **suunnitelmavahti** sähköpostiisi www.hel.fi/suunnitelmavahti

- **Karttapalvelusta** tietoa ja ajankohtaisia suunnitelmia kartta.hel.fi
- Anna palautetta hel.fi/palaute

Hanke verkossa www.hel.fi/Pakilan-tilat

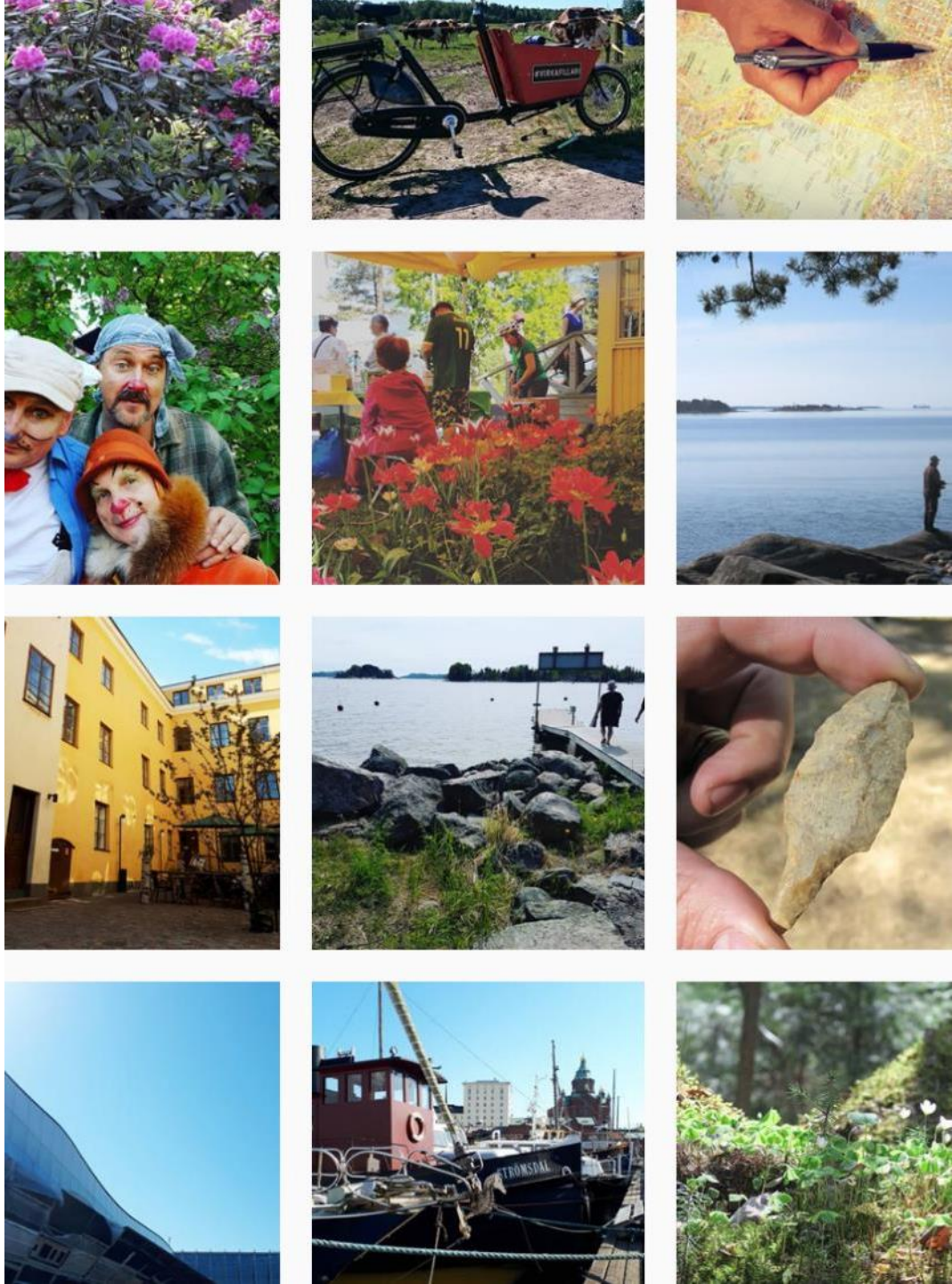

Helsinki

# Ohjeistus ruokasalin keskusteluosuuteen

# Keskustelupisteet ruokasalissa

- Tunti on jaettu neljään 15 minuutin jaksoon
- Voit vierailla neljällä itsellesi mieleisellä pisteellä
- Äänimerkistä kaikki vaihtavat pistettä samaan aikaan
- Muista kirjoittaa ajatuksia mahdollisimman paljon kartoille / post it -lapuille
- Lopuksi pisteiden fasilitaattorit kertovat yhteenvedon tuloksista

# Pisteiden aiheet

1. Hankkeen eteneminen ja suunnitelmat
2. Pedagoginen toimintasuunnitelma
3. Erityisryhmät
4. Liikuntatilat HNMKYn toimintakeskuksessa
5. Nuorisopalveluiden tilat
6. Liikennesuunnitelmat
7. Väistötilat

# Kiitos!